

お知らせ『りしり富士』

第674号
令和6年2月7日発行
(編集：企画政策課)

温泉保養施設の職員を募集します

産業振興課商工観光係

温泉保養施設の職員を募集します。

応募される方は下記の提出書類を郵送又は持参のうえ、商工観光係までお申込み願います。

- ・ 募集人員 1～2名（パートタイム会計年度任用職員）
- ・ 勤務内容 清掃、施設管理業務
- ・ 雇用の期間 令和6年4月1日から通年（短期及び短時間労働も可）
- ・ 雇用の条件 週5日（シフト制）38時間45分以内の勤務
雇用保険・社会保険加入
- ・ 給 与 月額20万円（短時間労働を希望する場合は時給1,100円）
- ・ 提出書類 申込書・履歴書
- ・ 採用決定 面談により決定
- ・ 応募締切 採用決定まで

※問合せ先：産業振興課商工観光係（82-1114）までお願いします。

カルチャーセンター・りっぴ館の職員を募集します

産業振興課商工観光係

カルチャーセンター・りっぴ館の職員を募集します。

応募される方は下記の提出書類を郵送又は持参のうえ商工観光係までお申込願います。

- ・ 募集人員 1名（パートタイム会計年度任用職員）
- ・ 勤務内容 施設管理、施設周辺管理業務
- ・ 雇用の期間 令和6年5月1日～10月20日まで
- ・ 雇用の条件 8時30分～17時15分
1日の労働時間は7時間45分以内とし休憩時間にて調整します。
1週間の労働時間は38時間45分以内（週5日以内）とします。
雇用保険・社会保険加入
- ・ 採用の条件 普通自動車免許所持
- ・ 給 与 月額20万円
- ・ 提出書類 申込書・履歴書・普通自動車免許証のコピー
- ・ 採用決定 面談により決定
- ・ 応募締切 採用決定まで

※問合せ先：産業振興課商工観光係（82-1114）までお願いします。



がん検診の目的は、がんを見つけることではありません。検診の対象者となる方たちの死亡率や罹患率を低下させることも、がん検診の目的です。

乳がんは、日本人女性がかかるがんの中で最も多く、9人にひとりが乳がんと診断され、年間約15,900人が亡くなっています。乳がんは早期に発見をすれば治りやすいがんと言えます。

子宮頸がんは、30代後半から40代でかかる可能性が最も高いがんです。また、20代後半から増加し、40代がピークと若い方に目立っています。そのため20代から定期的に検診を受けることがとても大切です。発症しても初期はほとんど自覚症状がありません。がんは早期に発見することで、ほとんどの場合治癒が望めます。



実施月日	場所	受付時間
4月13日(土)	保健センター	午前：8時30分～11時00分 午後：12時30分～14時30分 (30分刻みの予約となります。)
4月14日(日)	地域青少年会館	8時30分～11時00分 (30分刻みの予約となります。)

	乳がん検診	子宮がん検診		
検査項目	マンモグラフィ レントゲン撮影 (乳房を薄く伸ばした状態で撮影)をします。 小さながんを発見するために有効な検査です。	子宮頸部の 細胞診・内診 子宮の入り口を 採取器具で軽く こすり、細胞をと って調べます。	子宮超音波検査 卵巣や子宮内膜、 筋腫の様子など を検査します。 (子宮頸部の検診 と同時に行いま す。)	HPV検査 (ヒトパピローマ ウイルス検査) 子宮頸がん検診で 採取した細胞の一 部で、ヒトパピロ ーマウイルスに感 染しているかどう かを調べます。 ※数年に1回
対象年齢	30～39歳 40歳以上	20歳以上		
料金	30～39歳 3,000円 40歳以上 1,500円	1,000円	1,100円	5,060円

※対象年齢は、年度内年齢(令和7年3月31日時点)です。

※医師の判断により子宮体部がん検査を追加する場合がありますので、健康保険証と追加料金(2,640円程)が必要となります。



お申し込み・問い合わせは、
令和6年2月29日(木)までに 保健センター 82-2320 へご予約下さい。

緊急避難用寝具「防寒寝袋」の配布につきまして、役場 2 階企画政策課窓口及び鬼脇支所にて配布を継続して実施しております。

1月22日～27日まで暴風雪等の悪天候により道道全線の通行止めが継続して行われました。この度は停電の被害には見舞われなかったものの、過去には通行止め中の停電も発生していることから、厳冬時の防寒対策を講じる必要があるため、都合がつかず、まだ受け取っていない方はお早めに受け取りに来ていただきますようお願いいたします。

配布対象者：全町民（就学前児童、秀峰園及び老人保健施設入居者を除く）

配布場所：役場 2 階企画政策課窓口及び鬼脇支所（土日・祝日は役場窓口のみ）

☆☆

皆さまのご家庭にある「IP告知端末機」を使った 全国一斉情報伝達訓練を実施します！

訓練放送:令和6年2月9日(金)午前11時00分頃

利尻富士町では、地震・津波災害やミサイル等による武力攻撃などの発生時に、全国瞬時警報システム（Jアラート）で送られる国からの緊急情報を、確実に皆様へお伝えできるよう、町内の「屋外スピーカー」とご家庭に設置の「IP告知端末機」からの情報伝達訓練を行います。この情報伝達訓練は、毎年全国で一斉に行われている訓練ですので、試験放送にご協力ください。

利尻富士町で当日実施する訓練は次のとおりです。

情報伝達手段	内 容
IP告知端末機 屋外スピーカー	<p>各家庭に設置してあるIP告知端末機及び各地区の屋外スピーカーから、次の放送内容が一斉に放送されます。</p> <div style="border: 1px solid black; border-radius: 15px; padding: 10px;"> <p>① チャイム</p> <p>② 「これは、Jアラートのテストです。」</p> <p>③ 放送画面が20分間表示</p> </div> <p>※この放送は最大音量で放送されますのでご注意ください。 ※放送内容が異なることがありますのでご了承ください。</p>

注意・災害等とお間違えないようご注意ください。
・試験放送の中止や内容変更を行う場合があります。

【お問い合わせ先】
利尻富士町企画政策課 電話 82-2850

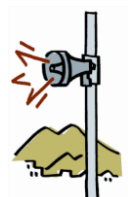

☆☆

りしり寒歡まつり



2024
2/11
(日)

◆多目的グランド会場 9:30～10:50

スノーラフティング [小中学生や親子対象] 参加費 1人 200円

スノーモービルで引っ張るスノーチューブに乗って体験する遊びです。防寒具・ゴーグルは各自で準備願います。

◆役場前公園会場 11:30 スタート

人間カーリング

[大人の部、中学生以下の部]

CURLING



13:30ころから

ソリに人間が乗り込み、ターゲット
に近づくゲーム。1チーム2名。

参加チーム 大募集!

※雪不足の場合はタイヤ引きに変更となります

◆大抽選会 14:30 スタート

飲食コーナー

今年もあるよ!
にぎり寿司!!
どれもおいしいよ!



とりから、ポテト、ビーフシチュー、鳥串、
フランクフルト、やきそば、豚汁、カップラーメン、
各種ドリンクも充実!



ゲームコーナー

【全対象】射的



【小学生以下対象】

宝さがし、アイス早食い



通行する車の妨げ、事故につながりますので、**会場周辺の駐車は禁止**です。役場駐車場
をご利用ください。また、**飲酒運転は絶対にやめ**
ましょう。これらに関連した一切の事故について、
実行委員会では責任を負いません。

りしり寒歡まつり実行委員会

【出店者】 商工会青年部・青年ボランティアクラブ・駕泊スキークラブ・北利ん道・利尻ロータリークラブ

お問合せ・申込みは、事務局（教育委員会 82-1370）まで