



## お知らせ『りしり富士』

第588号

令和2年10月14日発行

(編集：企画政策課)

## 放課後子ども教室について

教育委員会

令和2年度放課後子ども教室につきましては、マスクの着用や検温を行い児童やその家族等が、発熱等の症状がある場合には、利用を控えていただくなど新型コロナウイルス感染予防対策を行った上で運営しております。

なお、参加希望者については随時募集しておりますが、利用にあたっては事前に保険加入が必要となりますので下記へご連絡ください。

- ・運営場所 鷺泊教室・・・鷺泊小学校 鬼脇教室・・・鬼脇公民館
- ・連絡先 教育委員会（電話82-1370）または鬼脇公民館（電話83-1321）
- ・料金について

## 平日ふじっ子教室

| 参加日数（月） | 料金     |
|---------|--------|
| 1～5回    | 2,000円 |
| 6～9回    | 3,000円 |
| 10回以上   | 4,000円 |

## 1日ふじっ子教室

|    |        |
|----|--------|
| 1回 | 1,500円 |
|----|--------|

※今年度は、新型コロナウイルス感染予防のためバドミントン教室・書道教室・水泳教室については、中止となっております。

## 「利尻富士町の文化遺産を生かした学び交流事業」の開催について

教育委員会

まちに残されている文化遺産の学びを通じて、その価値を再認識してみませんか。みなさまの参加をお待ちしております。お問合せ・申込は、教育委員会（電話82-1370）か公民館（電話83-1321）まで。

- ①11月1日（日）13：00 オタトマリ沼駐車場に集合（15：00終了予定）  
「ぶらり・オタトマリ（文化財めぐり）」案内：山谷（利尻富士町教委）  
対象：小学生以上（定員20名）  
内容：沼浦・南浜地区を散策しながら、所在する文化遺産を中心に、遺跡や地形の成り立ちについても解説します。小雨決行。
- ②11月15日（日）10：00～11：30 鬼脇公民館  
14：00～15：30 りぷら  
「ミニもっこづくり」齋藤譲一氏（稚内市教委）  
対象：小学生以上（各会場定員20名）  
\*小1・2年生は大人同伴のこと  
内容：ニシン漁のこと、実物のもっこについて解説後、スマホやペン立てに使える「ミニもっこ」をつくります。



- \*参加される方には、マスク着用をよろしくお願いいたします。
- \*本事業は公益財団法人北海道市町村振興協会（サマージャンボ宝くじの収益金）の助成を受けて実施しています。





## 民間賃貸住宅がオープンします！

鷺泊地区へ建設中であった、利尻富士町初となる民間賃貸住宅が、いよいよ営業を開始いたします。

家賃や間取り等の基本的な情報をお知らせするとともに、内覧会を開催し、その際に入居の手続等についてオーナーが説明いたしますので、入居に興味のある方は是非お越しください！

住所：利尻富士町鷺泊字栄町157番地1（りぷら斜め山側）

名称：アシリ栄町

家賃：65,000円（月額）

共益費：1,000円（月額）

敷金：130,000円（家賃2ヶ月分相当）

規模：木造 メゾネット（2階建て）タイプ 2LDK 59.0㎡

入居開始：11月1日（予定）

内覧会：10月15日（木）16:00～17:00

向かって一番左の「アシリ栄町1 101号室」で開催します

その他：入居希望者が多数の場合は選考となります

ペットの飼育は認めません

完全禁煙（電子タバコ含む）となります

※喫煙行為が発覚した場合には即時退去していただきます

お問い合わせ先

日本新拓興産株式会社 代表取締役 堀井俊宏（電話 090-8901-6866）

1階

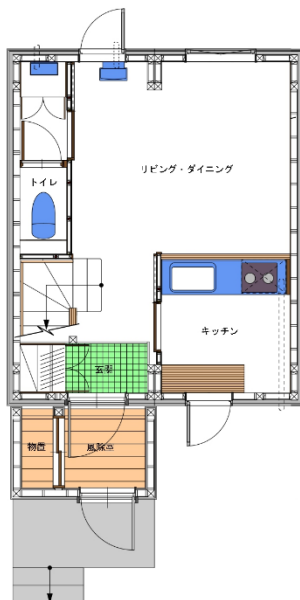

2階



※コンドミニウム「旅番屋」（セイコーマート利尻店海側斜め向かい）も同時期にオープン予定です。

## すこやか健診（特定健診・がん検診）について

総合保健福祉センター

新型コロナウイルス感染拡大予防のため、延期にしておりましたすこやか健診・がん検診を実施いたします。12月のすこやか健診は「社会保険加入者本人」「社会保険加入者の扶養」の方のみ対象です。なお、がん検診は町民の皆様を対象としておりますので、10月にがん検診を受けられなかった方は、この機会に受けましょう！

今年度より健診機関が公益財団法人北海道対がん協会に、鶯泊地区の会場が総合交流促進施設りぷらに変更となります。これからの健康のため、ぜひすこやか健診を受けましょう。

| 場 所                    | 日 程  | 対 象 者  |
|------------------------|--|--|
| 総合交流促進施設<br><u>りぷら</u> | <b>12月18日（金）</b><br><b>12月19日（土）</b><br><b>12月20日（日）</b><br><b>（3日間）</b> | <u>社会保険加入者本人</u><br><u>社会保険加入者の扶養</u><br>（受診券をお持ちください） |

【受付時間】午前**7時00分**～午前**11時00分**

※新型コロナウイルス感染拡大予防のため、受付人数に限りがありますのでご理解ご協力をよろしくお願いいたします。

※昨年場所と変更になっています！ご注意ください！

| 健 診 項 目 | 料 金   |
|---------|---|
| 特定健診    | <u>加入されている保険により料金は異なります。</u><br>※ 働いている会社にご確認ください。<br>※ 会社でお支払いをする場合は、北海道対がん協会とご相談ください。 |

社会保険本人の方は、健診（検診）予約を健診機関と保健センターにご予約ください。

また、申請書についてご不明な点がございましたら健診機関（旭川がん検診センター）までご連絡ください。

健診機関：公益財団法人北海道対がん協会 旭川がん検診センター

住 所：旭川市末広東2条6丁目6-10

電 話：0166-53-7111



あなたの健康は家族のしあわせ。

忘れずに健診（検診）を受けましょう。

★がん検診はすべての町民の方が受診できます

| 検査項目       | 内容等  | 料金     |
|------------|--|--------|
| 胃がん検診      | バリウムによる胃部×線検査です。がんやポリープ、潰瘍の有無などがわかります。   | 2,000円 |
| 肺がん検診      | 胸部×線検査です。胸のレントゲン写真で、肺がんや肺の病気を調べます。   | 500円   |
| 喀痰検査       | 原則 50 歳以上の喫煙指数(1日の喫煙本数×喫煙年数)が 400 以上の方が対象です。起床時の痰を 3 日間続けて採り、その痰の細菌検査や細胞検査で、肺の病気を調べます。 | 1,500円 |
| 大腸がん検診     | 2 日分の便を検査し潜血反応でがんの有無を調べます。   | 1,000円 |
| 前立腺がん検診    | 血液検査、40 歳以上の男性におすすめします。  | 1,890円 |
| 肝炎検査       | 血液検査、過去に検査を受けたことがない方が対象です。   | 2,580円 |
| 骨粗しょう症検診   | かかと骨の超音波検査です。  | 1,050円 |
| ピロリ菌抗体検査   | 血液検査、すでに除菌をされた方は対象外です。   | 2,460円 |
| エキノкокクス検査 | 血液検査、数年に 1 回程度ごとに受けましょう。   | 無料     |
| 風しん抗体検査    | 血液検査、S37.4.2～S54.4.1 生まれの男性が対象です。  | 無料     |

● 空いている時間が限られています。お早めにお申し込みください。



申込み・問合せ

**11月13日(金)までに  
保健センター(電話82-2320)**

☆☆

アンケート調査へご協力ください！

9月16日発行の「お知らせ利尻富士」でご案内しておりましたが、町民の皆さまの生活実感や実態、人口減少に関するご意見などをお聞きするためのアンケート調査を実施しておりました。

先日再度のお願いについてハガキをお送りしておりますが、何卒趣旨をご理解のうえ、回答にご協力くださいますよう、よろしくお願いいたします。